

# Rail de sécurité Eco-Rail



## Protection individuelle

### Préconisations

Le rail de sécurité **ECO-Rail** est un dispositif d'ancrage horizontal rigide qui peut être installé sur tous types de toiture. Il est composé d'un profilé de rail d'assurage rigide en aluminium anodisé et d'un chariot en INOX monté sur galets.

L'intervenant peut se déplacer en toute liberté grâce au chariot qui coulisse sans obstacle le long du rail. Le dispositif **ECO-Rail** est conçu pour pouvoir être utilisé dans 3 configurations : sur toiture, en façade ou encore en sous-face.

Butée d'extrémité mobile pour les entrées/sorties

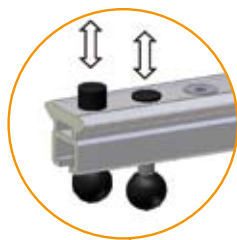

Chariot ECO-Rail



Eclisse de jonction



Butée d'extrémité fixe

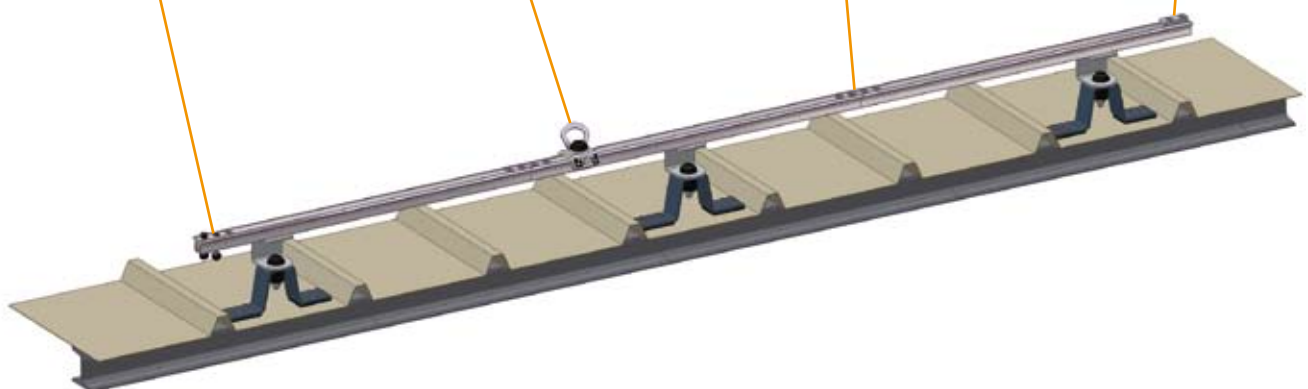
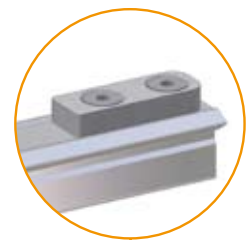

Dispositif ECO-Rail Fixation sur panne métallique

# Protection individuelle

## Rail de sécurité Eco-Rail

### Composants - Accessoires



Chariot ECO-Rail en INOX électropoli muni d'une plaquette libre en rotation à 360°



Rail en aluminium anodisé, usiné aux extrémités pour les jonctions et butées



Eclisse de jonction en INOX

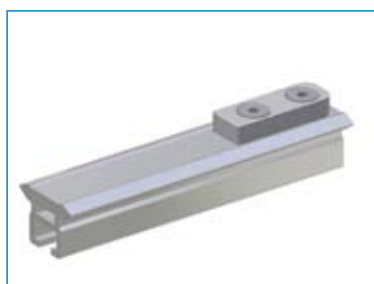

Butée d'extrémité fixe, montée sur le rail pour stopper le déplacement du chariot à l'extrémité du dispositif.



Butée d'extrémité mobile, qui permet l'entrée/sortie du chariot sur le rail en actionnant les plots mobiles.



Angle, le rail peut être cintré pour adapter le dispositif aux différentes configurations.

### Caractéristiques techniques

|   |                                     |                                     |                                     |                                     |                                     |                                     |
|---|-------------------------------------|-------------------------------------|-------------------------------------|-------------------------------------|-------------------------------------|-------------------------------------|
|   | Dalle béton                         | Fibrociment                         | Charpente métallique                | Bac étanché                         | Zinc/Volige                         | Panneaux sandwich                   |
| Structure d'accueil                               | <input checked="" type="checkbox"/> | <input checked="" type="checkbox"/> | <input checked="" type="checkbox"/> | <input checked="" type="checkbox"/> | <input checked="" type="checkbox"/> | <input checked="" type="checkbox"/> |
|   | Charpente bois                      | Façade                              | Charpente lamellée collée           | Bac sec                             | Bac à joints debout                 | Membrane PVC                        |
|   | <input checked="" type="checkbox"/> | <input checked="" type="checkbox"/> | <input checked="" type="checkbox"/> | <input checked="" type="checkbox"/> | <input checked="" type="checkbox"/> | <input checked="" type="checkbox"/> |
| Intervention nécessaire sur complexe d'étanchéité | Selon type de support               |                                     | Connecteur compatible               | Mousqueton                          | Chariot ECO-Fast                    | Chariot ECO-Rail                    |
|   |                                     |                                     |                                     | <input type="checkbox"/>            | <input type="checkbox"/>            | <input checked="" type="checkbox"/> |
| Type de support                                   | Potelets acier galvanisé à chaud    | Potelets avec absorbeur d'énergie   | Platines ECO-Fix Bac                | Platines ECO-Rail                   |                                     |                                     |
|   | <input checked="" type="checkbox"/> | <input checked="" type="checkbox"/> | <input checked="" type="checkbox"/> | <input checked="" type="checkbox"/> |                                     |                                     |

impossible avec ce produit

possible avec ce produit



**AJUVA**  
Safety



ZI du Recou - Avenue de Champlevert - 69520 Grigny  
Tél : 04 72 30 09 90 - Fax : 04 72 30 09 91  
Mail : [ajuva.safety@libertysurf.fr](mailto:ajuva.safety@libertysurf.fr)  
Site : [www.ajuva-safety.com](http://www.ajuva-safety.com)